MIESZKANIE 14D-4

PIŁA, UL. KONSTANCJI 14

ONYX DEVELOPMENT

ZESTAWIENIE POMIESZCZEŃ - MIESZKANIE "14D-4"

Numer pom.	Nazwa	Powierzchnia [m2]
4-1	KORYTARZ	8,30
4-2	ŁAZIENKA	4,53
4-3	SALON Z ANEKSEM KUCHENNYM	19,49
4-4	SYPIALNIA	12,11
		44,43m2

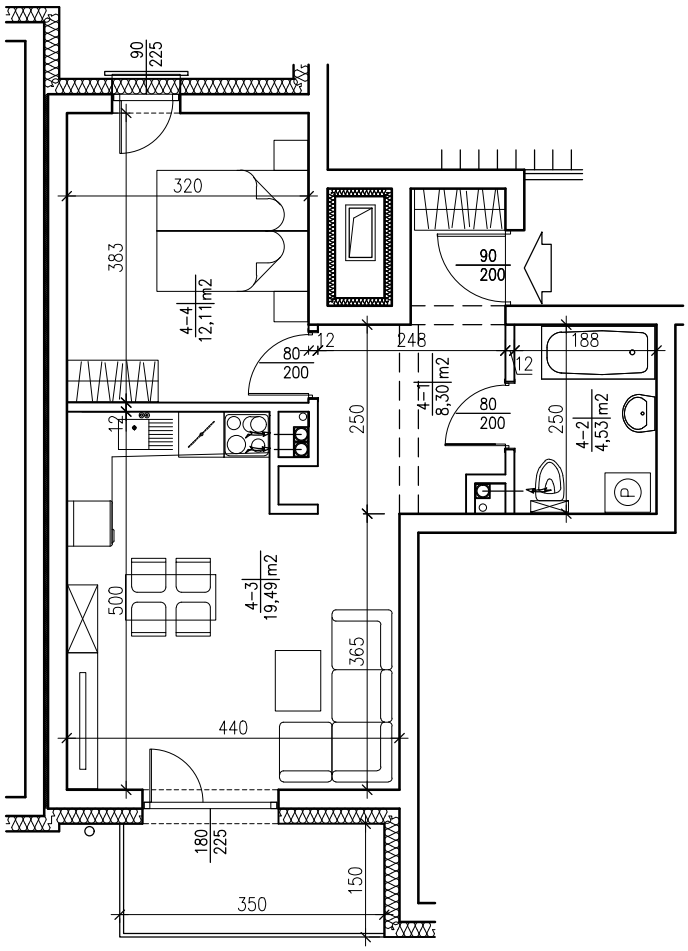

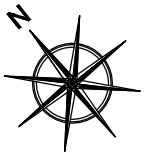

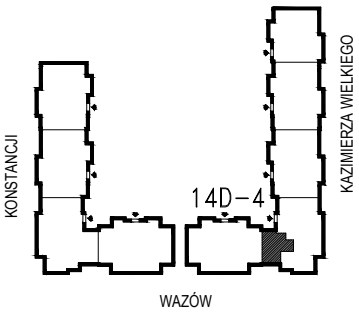

POWIERZCHNIA - 44,43m^2
POKOJE - 2
BALKON - 5,25m^2
KONDYGNACJA - PARTER

DOSTĘPNOŚĆ DO KOMÓRKI LOKATORKIEJ W PIWNICY.
DOSTĘPNOŚĆ DO WINDY, PLACU ZABAW I REKREACJI ORAZ PARKINGU.

KARTA MA CHARAKTER POGLĄDOWY.

PODANE WYMIARY ODNOSZĄ SIĘ DO ŚCIAN BEZ TYNKÓW ORAZ WYKOŃCZEŃ

ARCHITEKTURA
SKALA 1:100
PIŁA 2019

MAF ARCHITEKCI